

# TOYOTA Landcruiser FJ 40

## Certificat de Conformité Gelijkvormigheidsattest

CERTIFICAT DE CONFORMITE (doit suivre le véhicule)		GELIJKVORMIGHEIDSATTEST (moet het voertuig volgen)	
Le soussigné (1) De ondergetekende (1)	Nom Naam	VOLLBRACHT	Prénoms Voornaam
Fonction Functie	HOMOLOGATION MANAGER		Paul
mandataire du constructeur des véhicules de la marque mandataris van de constructeur der voertuigen van het merk			
atteste que le véhicule bevestigt dat het voertuig :			
1. Genre - Aard	VOITURE MIXTE / AUTO VOOR DUBBEL GEBRUIK		
2. Marque - Merk	TOYOTA		
3. Type	FJ40L		
4. N° châssis - Chassisnr.	FJ40363719		
est entièrement conforme au type décrit dans la notice descriptive figurant dans la demande d'agrément, identifié par le Service public fédéral Mobilité et Transport (1) et figurant au procès-verbal d'agrément numéro: 41223			
volledig overeenstemt met het type beschreven in de aanvraag van goedkeuring voorkomende beschrijving, geïdentificeerd door het Federale Overheidsdienst en Vervoer (2) en opgenomen in proces-verbaal van goedkeuring nr.:			
Toyota Belgium N.V./S.A. Leuvensesteenweg 369 1932 Zaventem Tél.-Tel.: (02) 386 72 11 Fax: (02) 386 75 40		Fait à Zaventem Gedaan te Zaventem le - op 13/03/2020	
<small>(1) Seules les personnes autorisées par le constructeur ou son mandataire sont habilitées à signer le présent document. Slechts de personen gemachtigd door de constructeur of zijn mandataris zijn bevoegd om dit attest te ondertekenen.</small>			
<small>(2) Anciennement "Ministère des Communications" Vroeger "Ministerie van Verkeer en Vervoer"</small>			

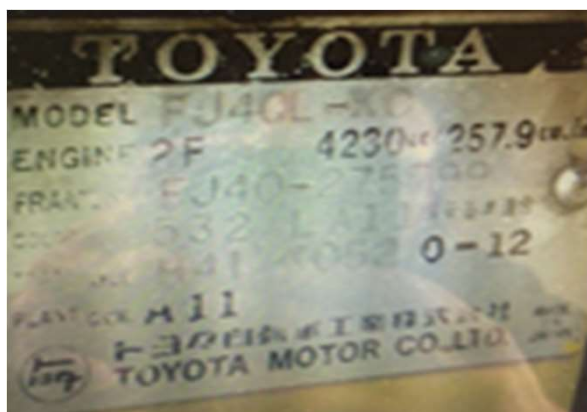

# TOYOTA Landcruiser FJ 40

## Original Documents (1978)

